

しあわせはこぶ クローバー通信

よしはら歯科について登場!!

TEL: 023-685-8741

山形市 よしはら歯科医院

検索

歯科用CT ファインキューブ!!

2月某日、よしはら歯科に**歯科用CT「ファインキューブ」**が導入されました!!

従来のレントゲン画像は平面像(二次元)ですが、歯科用CT画像は立体的な3D画像で表すことができるので、歯の根っこの形態や骨の状態など、お口の中をより細部まで正確に診断することが可能になります。

医用CTは通常横たわって撮影をしますが、歯科用CTは椅子に座って撮影を行います。撮影時間は15秒程度ととても短く、X線被爆量は医用CTの約1/10と低水準です。

ちなみに!当院設置機種は東北第一号★最新鋭の歯科用CTで、より安心・安全な診査・診断を皆さまにご提供いたします。

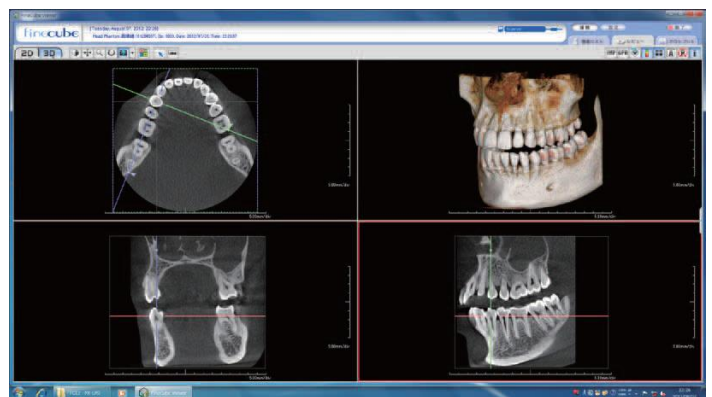

ファインキューブのここがスゴイ!

1. 見えなかったものが見える

一般のレントゲンで見えなかった部分が容易に確認することができます。

2. 分からなかったことが分かる

あごや歯だけでなく、上顎洞(鼻の奥)の形態や粘膜の状態、病巣などを立体画像で確認できます。

3. 治療の安全性が広がる

インプラントだけでなく、矯正や歯の根の治療、親知らずなど、幅広く歯科治療に応用することができ、正確な診査・診断により治療の安全性を高めます。

